

// JUGENDHILFE UND SOZIALARBEIT //

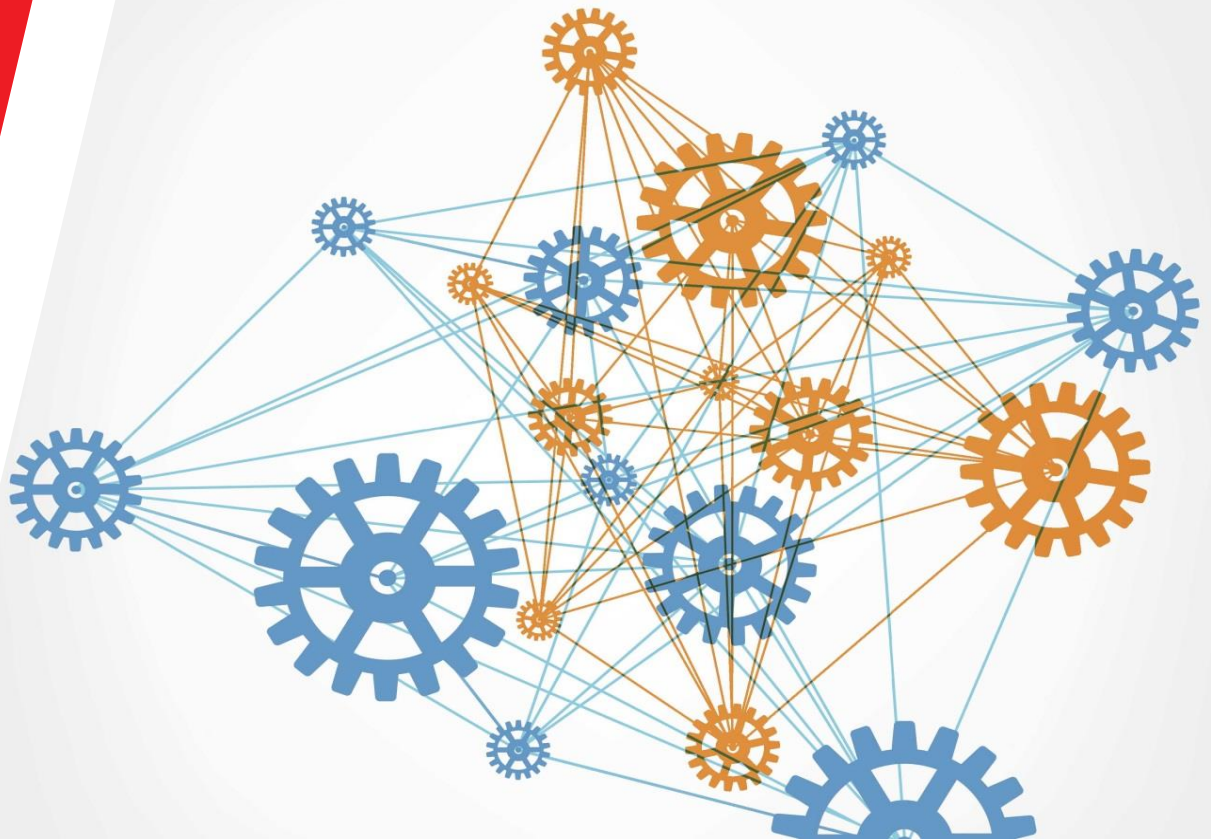

## **IX. Kita-Inklusionstagung**

**„Dimensionen von Inklusion – von der Realität zur Qualität“**

02. und 03. November 2018 | 14:00 – 16:00 Uhr

Hotel am Kurpark | Am Kurpark 19 - 21 | 36251 Bad Hersfeld

# Programm

// Freitag, 02. November 2018 //

- 14:00 Uhr **Begrüßung**  
**Björn Köhler**, GEW Vorstandsmitglied und Leiter des Organisationsbereichs Jugendhilfe und Sozialarbeit
- 14:15 Uhr **„Finanzierungssysteme der Inklusion“**  
**Nora Rudolphi**, Wissenschaftliche Mitarbeiterin im Berliner Kita-Institut für Qualitätsentwicklung (BeKi)  
**Dr. phil. Christa Preissing**, Direktorin des BeKi, Präsidentin der Internationalen Akademie Berlin gGmbH (INA)
- 15:45 Uhr **Kaffeepause**
- 16:15 Uhr **„Inklusion vor Ort – Die Initiative ‚Kommune inklusiv‘“**  
**Carolina Zibell**, Projektleiterin „Kommune inklusiv“, Aktion Mensch e. V.
- 17:45 Uhr **„Das ‚Bremer Konzept‘ als Machbarkeitsbeispiel“**  
**Prof. Dr. phil. Anne-Dore Stein\***, Evangelische Hochschule Darmstadt
- 19:15 Uhr **Abendessen**

// Samstag, 03. November 2018 //

- 09:00 Uhr **„Inklusionsmatrizen und mehr“**  
**Prof. i. R. Dr. Max Kreuzer\***, Hochschule Niederrhein  
**Mandy Herrmann\***, Fachberaterin Diakonie Mitteldeutschland  
**Birte Radmacher\***, Referentin für Jugendhilfe und Sozialarbeit GEW
- 10:30 Uhr **Kaffeepäuschen**
- 10:45 Uhr **„Kinder- und Familienzentren im Sozialraum“**  
**Vanessa Schlevogt**, Politikwissenschaftlerin, Beratung, Prozessbegleitung, Frankfurt am Main
- 12:15 Uhr **Mittagessen**
- 13:15 Uhr **„Chancengleich“**  
**Sibylle Fischer**, Wissenschaftliche Mitarbeiterin an der Evangelischen Hochschule Freiburg, Leiterin der Geschäftsstelle Chancengleich
- 14:45 Uhr **„Nur noch Utopien sind realistisch“ (Oskar Negt)**
- 16:00 Uhr **Schlussakt**

\*Mitglied im Arbeitskreis Inklusion GEW Hauptvorstand